



PHASE 2 U11F D56

2025/2026



CALENDRIER



Journées	J1	J2	J3	J4	J5	J6	J7	J8	J9
Dates	31/01	7/02	7/03	14/03	21/03	28/03	4/04	18/04	2/05
Format	Triangulaire	Futsal	Foot5	Triangulaire	Triangulaire	Foot5	Matches secs	Rassemblement	Matches secs
Lieu	1 ^{er} nommé	Crédin	Baud	1 ^{er} nommé	1 ^{er} nommé	Baud	1 ^{er} nommé	Baud	1 ^{er} nommé
Horaires	A définir	Rdv 13h45 Fin 17h	Rdv 13h45 Fin 16h	A définir	A définir	Rdv 13h45 Fin 16h	A définir	Rdv 10h Fin 16h	A définir

Triangulaire: 31/01	Triangulaire: 14/03	Triangulaire: 21/03
Us Brech	As Plouharnel	Ent St Gilles Hennebont
As Plouharnel	Us Brech	Us Brech
Ent St Gilles Hennebont	Ent St Gilles Hennebont	As Plouharnel
Triangulaire: 31/01	Triangulaire: 14/03	Triangulaire: 21/03
MB Noyal Pontivy	Baud Fc	Elvinoise Football
Baud Fc	Mb Noyal Pontivy	Baud Fc
Elvinoise Football	Elvinoise Football	Mb Noyal Pontivy

Matches secs: 4/04	Matches Secs: 2/05
Us Brech/As Plouharnel	As Plouharnel/Us Brech
Ent St Gilles Hennebont/MB Noyal Pontivy	MB Noyal Pontivy/Ent St Gilles Hennebont
Baud Fc/Elvinoise	Elvinoise/Baud Fc



ORGANISATION



TRIANGULAIRE

- Rencontres de 15' en Foot à 5
- Equipe en attente en atelier technique

MATCHS SECS

- Rencontres de 4X15'
- Terrain 40X20
- Foot à 5

FOOT5

- 2 poules de 3
- Puis Poule Principale et Poule Plaisir

FUTSAL

- 1 poule de 6
- Tout le monde s'affronte

RASSEMBLEMENT

- Foot à 5
- Structures gonflables
- Foot Fléchettes
- Golf Foot
- Ateliers Ludiques
- Ateliers Educatifs



ORGANISATION TRIANGULAIRE



Atelier 1c1



Consignes:

1c1

Passer dans une des deux portes en **conduite**,

On joue une transition maximum.

Terrain de 16X16m, But de 2m

Rencontres	Atelier	Durée
AB	C	15'
AC	B	15'
BC	A	15'
AB	C (jonglage)	10'
AC	B (jonglage)	10'
BC	A (jonglage)	10'

Jonglages

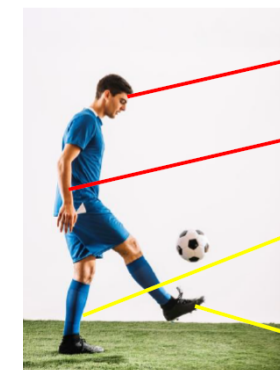

Les yeux sont fixés sur le ballon

Les bras, légèrement écartés, ont un rôle d'équilibre

La jambe d'appui est légèrement fléchie pour se réajuster après chaque contact

Le pied de frappe est en extension, la cheville est bien libre et souple

Consignes:

1 ballon par joueuse, 1 éducateur pour 3 joueuses

Valoriser le progrès, l'engagement et non pas

uniquement le nombre de jonglages